Planimetria scala 1:5000

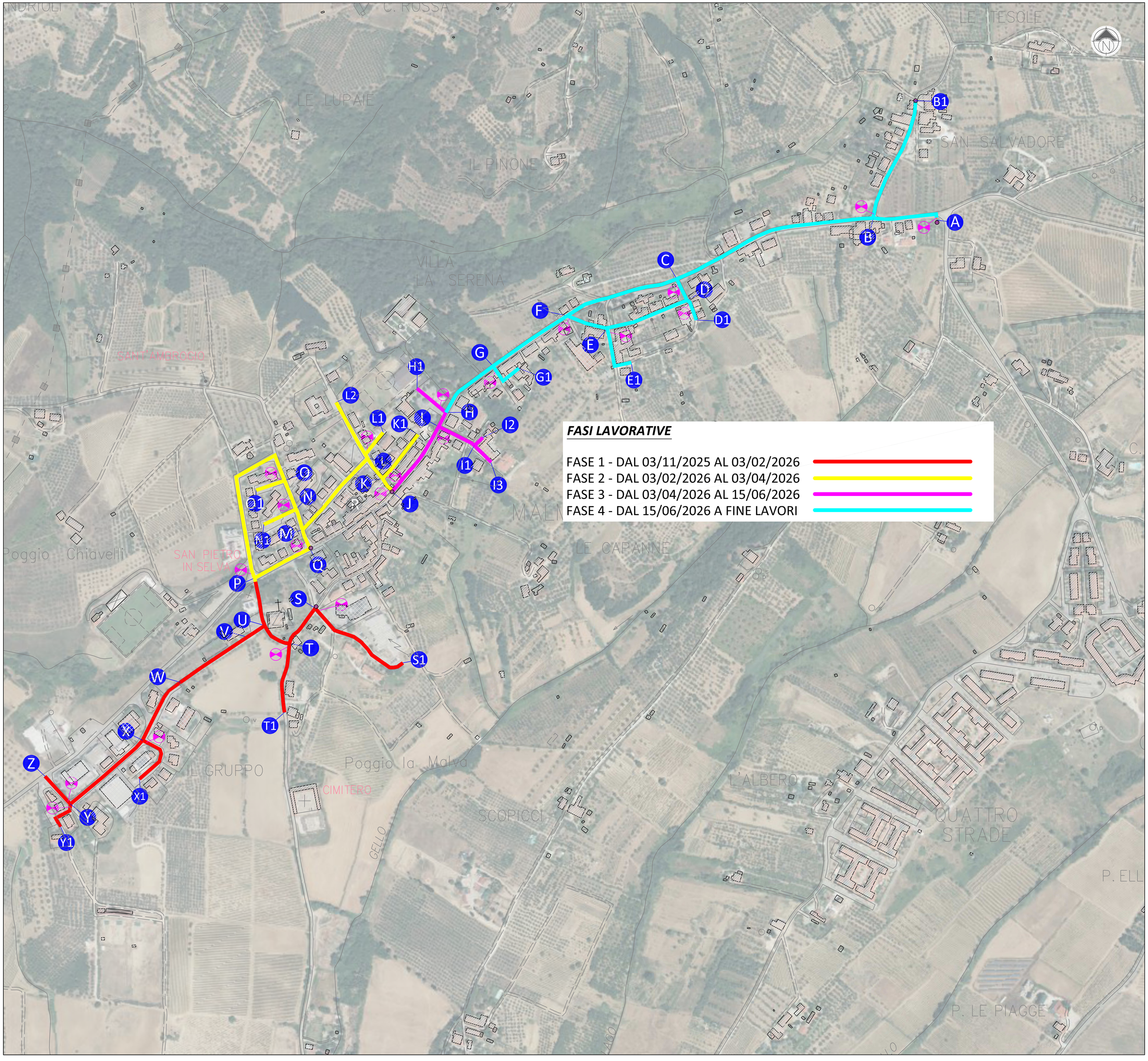

FASI LAVORATIVE

FASE 1 - DAL 03/11/2025 AL 03/02/2026

FASE 2 - DAL 03/02/2026 AL 03/04/2026

FASE 3 - DAL 03/04/2026 AL 15/06/2026

FASE 4 - DAL 15/06/2026 A FINE LAVORI

Planimetria scala 1:50000

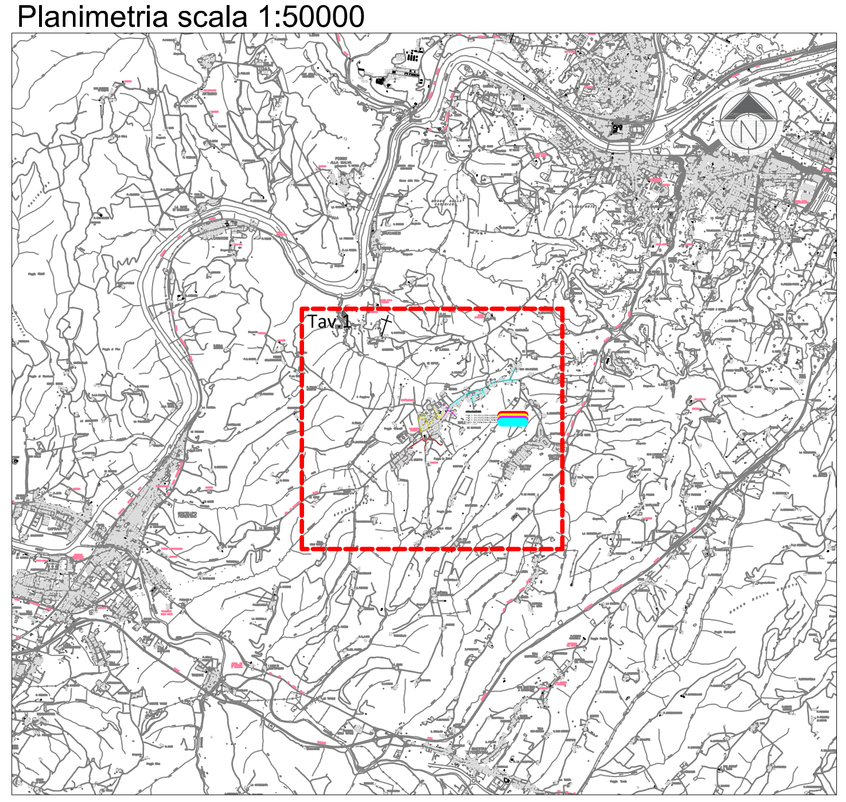

LEGENDA	
	RETE GAS ESISTENTE IN ACCIAIO VIII SPECIE
	CONDOTTA GAS DI PROGETTO IN PEAD100 SDR11 VI SPECIE
	SEZIONE STRADALE RIFERIMENTO PARTICOLARE COSTRUTTIVO 0015
	SEZIONE STRADALE RIFERIMENTO PARTICOLARE COSTRUTTIVO 0070
	SEZIONE STRADALE RIFERIMENTO PARTICOLARE COSTRUTTIVO 0093
	VALVOLA INTERRATA RIFERIMENTO PARTICOLARE COSTRUTTIVO 0318
	VALVOLA INTERRATA CON SCARICHI DI EMERGENZA RIFERIMENTO PARTICOLARE COSTRUTTIVO 0321
	VALVOLA INTERRATA CON SCARICO DI EMERGENZA RIFERIMENTO PARTICOLARE COSTRUTTIVO 0323
C	CASSETTA STRADALE PER CAVI DI SEGNALAZIONE TUBAZIONE RIFERIMENTO PARTICOLARE COSTRUTTIVO 0805
a-a	NODO SIGNIFICATIVO
	COLLEGAMENTO
	CAVO ELETTRICO AGGIUNTIVO 25 mm2 PER PROTEZIONE CATODICA ATTIVA

centria

COMUNE DI LASTRA A SIGNA

Sostituzione rete gas VI specie
localita Malmantile

FASI LAVORATIVE

Titolo Elaborato:

Codifica Elaborato: 07

Tipo Elabrato: T

Numero Progetto: PRJ2024-0086

CENTRIA SRL
AREA INGEGNARIA
IL RESPONSABILE
Massimo Marmorini

CENTRIA SRL
SERVIZIO PROGETTAZIONE BIM
IL PROGETTISTA
Lorenzo Salvini

REV	DATA	REDATTO	VERIFICATO	APPROVATO
0	Dicembre 2024	Lorenzo Salvini - Marco Paoletti Michele Pucci	Antonio Caloni	Massimo Marmorini
A				
B				
C				

Centria S.r.l.
Capitale Sociale € 249.000.000,00 i.v. - Numero di iscrizione al Registro Imprese di Arezzo (AR), P.IVA e C.F. 02166820510 - R.E.A. 166736
www.centria.it - centria@centria.it - centria.pec@cert.centria.it

Sede Legale
Via Igino Cocchi, 14 - 52100 Arezzo
Tel. 0575 9341
Fax 0575 381156

Sedi Amministrative
Via U. Panziera, 16 - 59100 Prato
Tel. 0574 872
Fax 0574 872511

Via Toselli, 9/A - 53100 Siena
Tel. 0577 264511
Fax 0577 46473